SURF

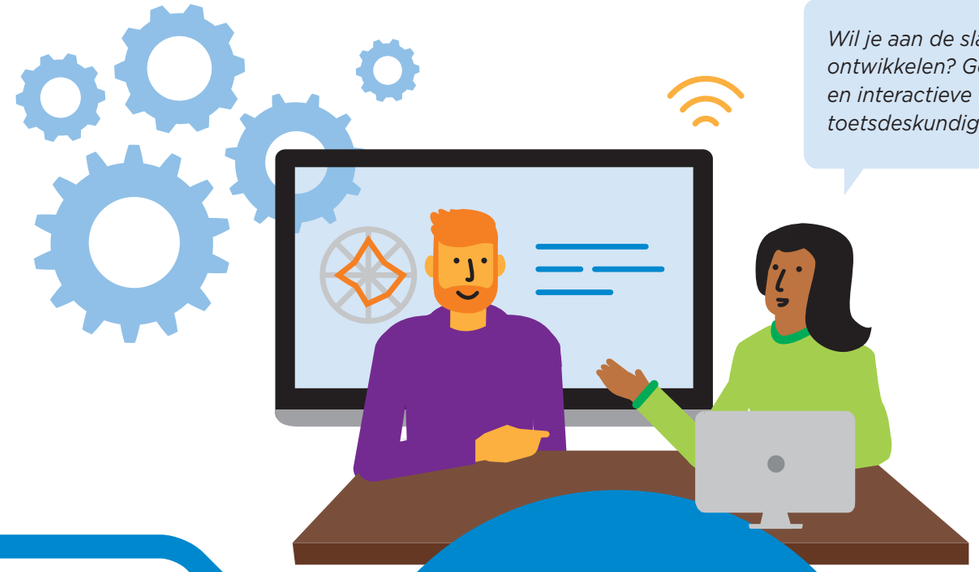

Wil je aan de slag met (digitaal) toetsen en ontwikkelen? Gebruik dan deze handleidingen en interactieve tools - ontwikkeld door toetsdeskundigen samen met SURF.

HULP BIJ (DIGITAAL) TOETSEN & ONTWIKKELEN

Handleidingen & tools

VISIE, BELEID & KWALITEIT

WIL JE EEN VISIE OP (DIGITAAL) TOETSEN ONTWIKKELEN?

Formuleer samen met je team op basis van stellingen in de **Visietool** een visie voor je opleiding, faculteit of instelling.

WIL JE DE KWALITEIT VAN JE TOETSING ANALYSEREN, VERBETEREN EN BORGEN?

Analyseer en borg met de **Toetsweb-Scan** de kwaliteit van toetsing en bepaal samen met je team waar jullie ambities liggen.

DIGITAAL EXAMINEREN EN TENTAMINEREN

WIL JE MEER WETEN OVER ITEMBANKEN?

Lees het **Handboek itembanken** en leer hoe je in 5 stappen een itembank ontwikkelt, beheert en gebruikt.

WIL JE MEER WETEN OVER DIGITAAL TOETSEN?

Lees meer over bijvoorbeeld randvoorwaarden, toetsvormen, toetssystemen en -applicaties voor digitaal toetsen in het **Handboek digitaal toetsen**.

PROFESSIONALISERING DOCENTEN

WIL JE JE KENNIS VAN TOETSEN TESTEN?

Maak de toetsen van de BeBTeB **(Bewust en Bekwaam Toetsen en Beoordelen)** en zie welke kennis je nog (verder) kan ontwikkelen.

ZOEK JE EEN TOETSVORM DIE PAST BIJ JOUW ONDERWIJS?

De **Keuzetool toetsen** helpt je bij het kiezen van de toetsvorm die het best past bij jouw onderwijssituatie.

TOETSEN EN LEREN

WIL JE AAN DE SLAG MET PROGRAMMATISCH TOETSEN?

Op **programmatischtoetsen.nl** leer je wat programmatisch toetsen is en hoe je er praktisch mee aan de slag kunt gaan.

WIL JE TOETSEN EN LEREN ONDERSTEUNEN MIDDELS EEN E-PORTFOLIO?

Lees de praktijkvoorbeelden van onderwijsinstellingen die al met **e-portfolio's** werken, en bekijk de drie e-portfolio-webinars.